PREFEITURA MUNICIPAL DE ABAETÉ
ESTADO DE MINAS GERAIS - CEP 35620-000

DECRETO Nº 224/2.022

"REGULAMENTA AUXÍLO FINANCEIRO A ATLETA MARATONISTA E DÁ OUTRAS PROVIDÊNCIAS."

O Prefeito Municipal de Abaeté-MG, Ivanir Deladier da Costa, no uso das atribuições que lhe confere o artigo 72 inciso VI c/c art. 3º, inciso III da Lei Municipal n.º 2.906/2.022 e,

CONSIDERANDO que a Secretaria Municipal de Esportes, Lazer e Turismo irá prestar apoio financeiro ao atleta maratonista, **MARCUS VINÍCIUS RUFINO DOS SANTOS RODRIGUES,** para participar da **"PROVA DE CICLISMO NA MODALIDADE MOUNTAIN BIKE,** valendo pelo **PANAMERICANO BRASIL DE MTBXCM"** a ser realizado na cidade de **CONCEIÇÃO DO MATO DENTRO-MG,** dos dias **09 a 11/09/2.022;**

CONSIDERANDO que a Lei Municipal n.º 2.906/2.022 autorizou a prestar apoio financeiro, premiações e materiais esportivos a atletas profissionais, amadores e entidades esportivas para participarem de eventos representando o Município em campeonatos de âmbito local, regional, estadual, nacional e internacional, desde que sejam eventos oficiais promovidos por federações, ligas esportivas ou outros órgãos públicos e privados.

DECRETA:

Art. 1º – Fica regulamentado o apoio financeiro ao atleta maratonista, **MARCUS VINÍCIUS RUFINO DOS SANTOS RODRIGUES,** inscrito no C.P.F-MF sob o n.º 083.813.686-93 para participar da **"PROVA DE CICLISMO NA MODALIDADE MOUNTAIN BIKE,** valendo pelo **PANAMERICANO BRASIL DE MTBXCM** a ser realizado na cidade de **CONCEIÇÃO DO MATO DENTRO-MG,** nos dias **09 a 11/09/2.022,** no valor de **R$ 1.662,10 (um mil, seiscentos e sessenta e dois reais e dez centavos),** adiante pormenorizado:

- **Inscrição..... R$ 357,50**
- **Transporte..... R$ 404,60**
- **Hospedagem..... R$ 300,00**
- **Alimentação ..... R$ 300,00**

ESTADO DE MINAS GERAIS - CEP 35620-000

Art.2º– O atleta deverá prestar contas dos recursos recebidos no prazo de até 15 (quinze) dias após a realização do evento.

§ **único**- A ausência de prestação de contas, sua rejeição ou informações inverídicas impossibilitará o recebimento de novos benefícios, além da devolução dos recursos com correção monetária e juros de mora de 1%.

Art. 3º- As despesas decorrentes da execução deste Decreto correrão por conta de dotações orçamentárias próprias constantes do orçamento do Município.

Art. 4º - Este Decreto entra em vigor na data de sua publicação, revogando-se no que couber, as disposições em contrário.

Prefeitura Municipal de Abaeté-MG, aos onze dias do mês de agosto de dois mil e vinte e dois. (11/08/2.022).

PUBLIQUE-SE,

CUMPRA-SE.

Ivanir Deladier da Costa
Prefeito Municipal

Ofício nº 013/2022

Assunto: Solicitação (faz)

Serviço: Secretaria Municipal de Esportes, Lazer e Turismo

Data: 03/08/2022

Exmo. Sr. Prefeito,

A Secretaria Municipal de Esportes, Lazer e Turismo de Abaeté, vem, respeitosamente, informar que o Atleta maratonista Abaeteense MARCUS VINÍCIUS RUFINO DOS SANTOS RODRIGUES – CPF: 083.813.686-93, participará da prova de ciclismo, na modalidade Mountain Bike, valendo pelo Panamericano Brasil de MTB XCM, de 09 a 11/09/2022, na cidade de Conceição do Mato Dentro (MG), representando nessa cidade de Abaeté e iremos efetuar o empenho de R$ 1.662,10 (um mil, seiscentos e sessenta e dois reais e dez centavos), a título de adiantamento, para a viabilidade de sua participação, de acordo com a Lei 2.906/2022, de apoio ao Desporto Amador.

Despesas:

-Inscrição.....R$ 357,50

-Transporte:.....R$ 404,60

-Hospedagem: .....R$ 300,00

-Alimentação: .....R$ 300,00

* Total.....R$ 1.662,10

Na oportunidade, referimo-nos ao § 1º, do artigo 1º, da referida Lei, para solicitar que Vossa Excelência autorize por meio de decreto, em atendimento à referida lei, para crédito no Banco Sicoob (756), Agência: 3089, Conta Corrente: 8.016-0.

Na certeza de um pronto atendimento, subscrevemo-nos,

Atenciosamente,

Arnon Lourenço de Medeiros Filho
Secretário de Esportes, Lazer e Turismo

Exmo. Sr.

Ivanir Deladier da Costa

Prefeito Municipal de Abaeté

Abaeté (MG).

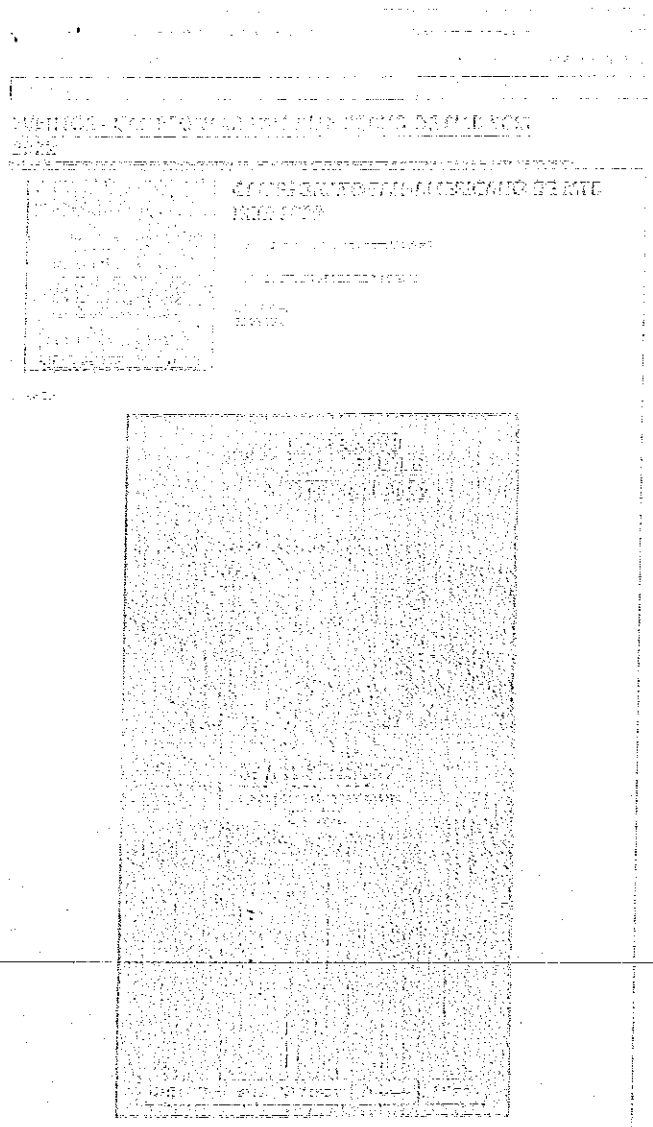

[GUIA TÉCNICO]

[INSCRIÇÕES]

FOTO 3X4

Projeto de Incentivo ao Esporte

Nome do Projeto: Ciclismo, Esporte e Aventura.

Nome do Proponente: MARCUS VINÍCIUS RUBINO DOS SANTOS RODRIGUES		Idade: 29
Tipo: Atleta		
Nome da modalidade esportiva: Mountain Bike - Ciclismo		
Tipo: Olímpico		
Segmento Esportivo: Competição		
Data de Nascimento: 26/11/2022	C - RG: MG – 15.356.762	D - CPF: 083.813.636-93
Local de Nascimento: Luz - Mg		
Endereço: Rua Getúlio Vargas, 182, casa 103	Bairro: Centro	
Cidade/ Estado: Abaeté - MG		

LOCAL DE EXECUÇÃO DO PROJETO:

O projeto visa viabilizar as participações na seguinte competição:
1. Panamericano Brasil de MTB XCM – Conceição do Mato Dentro/Mg – 09 a 11 de setembro.

PLANO DE TRABALHO:

Como objetivo o programa visa capacitar tanto quanto ao treinamento do atleta quanto na aquisição de materiais para a prática esportiva, bem como na viabilizar a participação em competições de alto nível no estado.

O atleta irá disputar provas na categoria por faixa etária pela Federação Mineira de Ciclismo.

O atleta realiza acompanhamento com treinador Rodrigo Otávio (G.P.S Sports), técnico especialista em ciclismo e fisiologia humana na cidade de Bom Despacho e Uberaba, além de treinos orientados em academia, intercalando com treinos técnicos de ciclismo realizados na zona rural do município bem como em estradas secundarias que liga as cidades de Cedro do Abaeté, Palmeiras, Pompeu, Martinho Campos entre outros municípios.

Recebido
em 28/7/2022

Arnon Lourenço de Medeiros Filho
Secretário de Esportes, Lazer e Turismo

Panamericano Brasil de MTB XCM
Modalidade XCM – Total de 178 KM
09 a 11 de setembro – Conceição do Mato Dentro-MG
Categoria Sub 40

DESCRIÇÃO DE DESPESAS COMPETIÇÃO (Passagem, Hospedagem, Alimentação, Inscrição)	Quantidade	Valor Unitário	Valor Total
Inscrição Panamericano	01	R$357,50	R$357,50
Transporte	01	R$404,60	R$404,60
Hospedagem	02	R$300,00	R$600,00
Alimentação	06	R$50,00	R$300,00
	-	-	-
Transporte	-	-	-
Hospedagem	-	-	-
Alimentação	-	-	-
	-	-	-
Transporte	-	-	-
Hospedagem	-	-	-
Alimentação	-	-	-
		SUB TOTAL 01:	R$1.662,10
ACOMPANHAMENTO TÉCNICO (mensal)			
Técnico de Ciclismo	Mês	R$200,00	R$200,00
Nutrição	Mês	R$50,00	R$50,00
		SUB TOTAL 02:	R$250,00
MATERIAL ESPORTIVO	Quantidade	Valor Unitário	Valor Total
	-	-	-
	-	-	-
		SUBTOTAL 03:	-
		TOTAL GERAL:	R$ 1.662,10

Orçamento total	R$ 1.662,10
Valor do incentivo a ser solicitado	R$ 1.662,10

[illegible]	O atleta irá custear como recursos próprios o valor R$250,00 (mensal de treinamentos) e trocas de peças para a complementação do orçamento total da temporada 2022.

EQUIPAMENTOS E SERVIÇOS:
(Investimentos realizados pelo atleta)

Bicicleta utilizada: Cannondale Scalpel SI 4 2019 (35 MIL)

Acompanhamento computadorizado: Garmin Edge 520 Eudie (3 MIL)

Seguro de vida para atletas:
Sicoob Seguradora

Plano de Saúde:
Unimed

Federação Mineira de Ciclismo:
Atleta não filiado.

MEIOS DE DIVULGAÇÃO A SEREM UTILIZADOS:

A divulgação do apoio será realizada através das redes sociais, entrevistas e matérias as quais o atleta tiver a participação.

CONTRAPARTIDA SOCIAL:
Ações a serem desenvolvidas pelo beneficiário (a) junto à comunidade. Como sugestão, a participação nas campanhas oficiais do Incentivo ao Esporte:
Encontros Ciclísticos da região.
Realização do Trilhão MTB de Abaeté que teve sua 3ª edição em 2022.

OUTRAS COMPETIÇÕES REGIONAIS:
Declaro que tenho interesse em participar de outras competições regionais, tanto no centro oeste mineiro, região metropolitana de BH e triângulo mineiro, gostaria de deixar aberto a solicitação para que tivesse o apoio para eventos não citados acima, seguindo os mesmos moldes (inscrição, transporte, alimentação e hospedagem caso necessite).

DECLARAÇÃO:

Declaro que me submeti a exame médico, e encontro-me em perfeitas condições para a prática esportiva, não cabendo ao apoiador qualquer responsabilidade quanto ao meu estado físico e clínico. Todas as informações contidas neste projeto são verdadeiras e sob minha responsabilidade.

Abaeté, 01 agosto de 2022.

Marcus Vinicius R. Da Rodrigues

Assinatura do proponente